## ๒. Flow Chart วิธีประกวดราคาอิเล็กทรอนิกส์ e-bidding

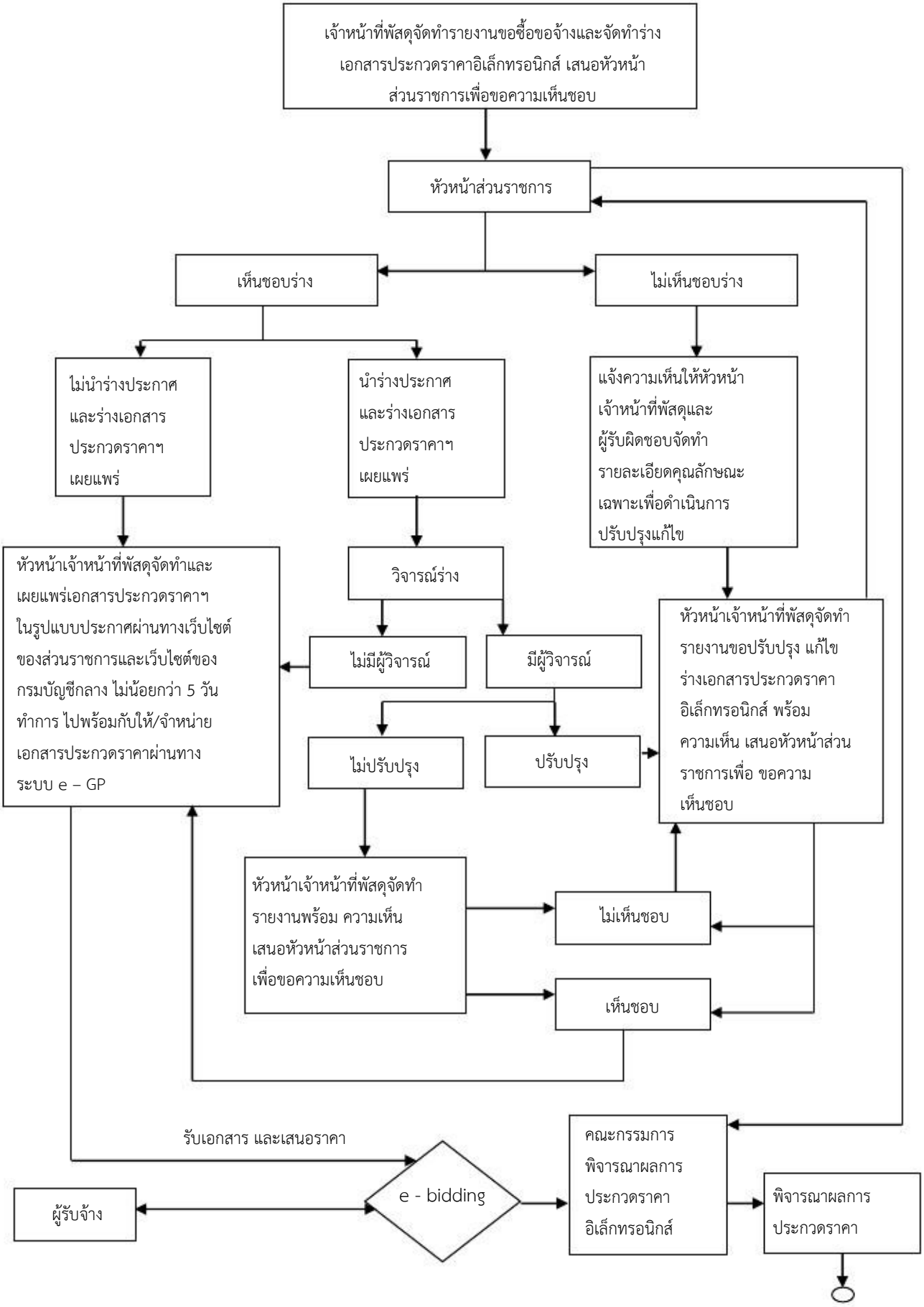

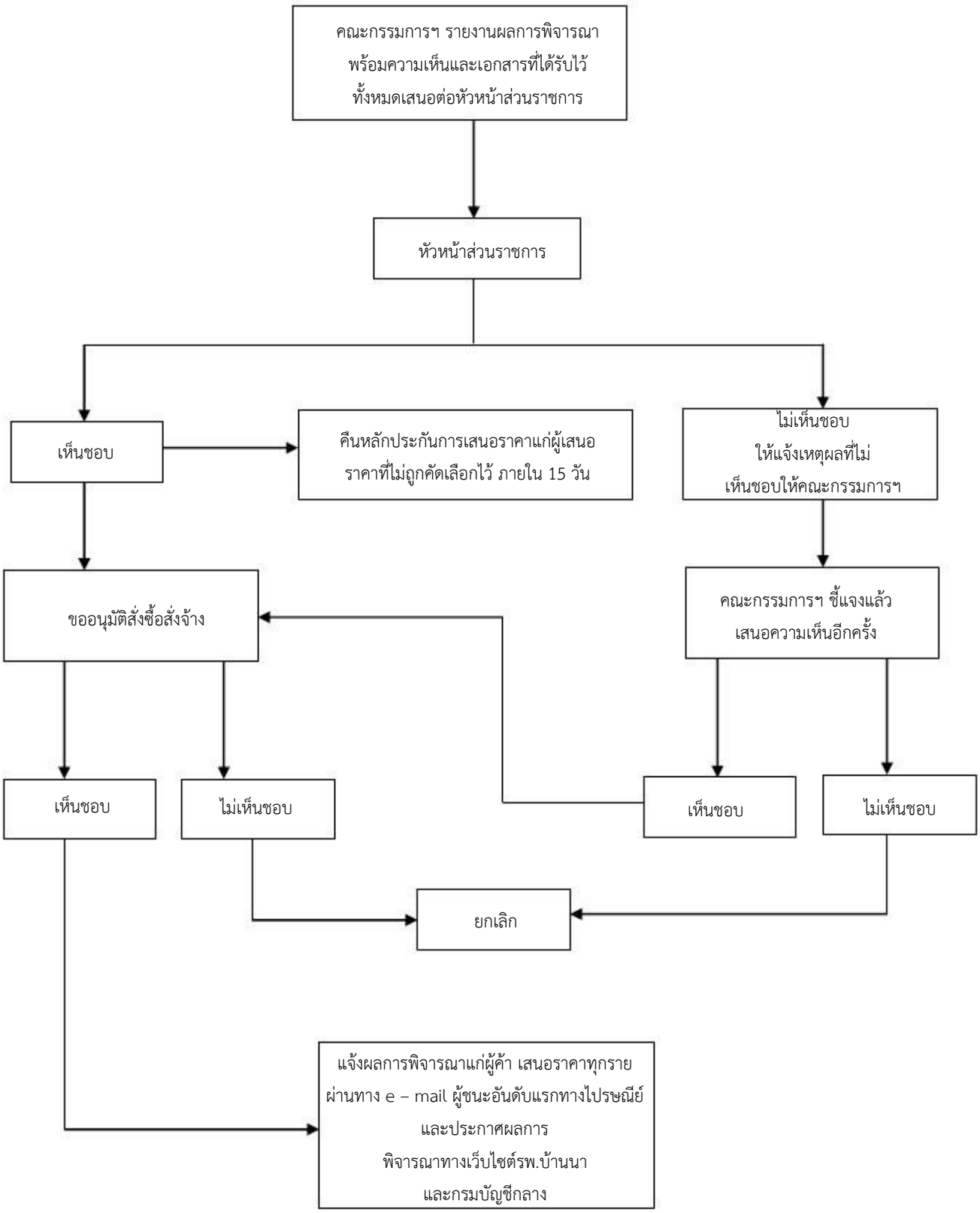
คณะกรรมการฯ รายงานผลการพิจารณา
พร้อมความเห็นและเอกสารที่ได้รับไว้
ทั้งหมดเสนอต่อหัวหน้าส่วนราชการ
หัวหน้าส่วนราชการ
เห็นชอบ
คืนหลักประกันการเสนอราคาแก่ผู้เสนอ
ราคาที่ไม่ถูกคัดเลือกไว้ ภายใน 15 วัน
ไม่เห็นชอบ
ให้แจ้งเหตุผลที่ไม่
เห็นชอบให้คณะกรรมการฯ
ขออนุมัติสั่งซื้อสั่งจ้าง
คณะกรรมการฯ ชี้แจงแล้ว
เสนอความเห็นอีกครั้ง
เห็นชอบ
ไม่เห็นชอบ
เห็นชอบ
ไม่เห็นชอบ
ยกเลิก
แจ้งผลการพิจารณาแก่ผู้ค้า เสนอราคาทุกราย
ผ่านทาง e – mail ผู้ชนะอันดับแรกทางไปรษณีย์
และประกาศผลการ
พิจารณาทางเว็บไซต์รพ.บ้านนา
และกรมบัญชีกลาง