แนวทางการวินิจฉัย ดูแลรักษา และป้องกัน กรณีผู้ป่วยสงสัยติดเชื้อไวรัสโคโรนา 2019 ,TB

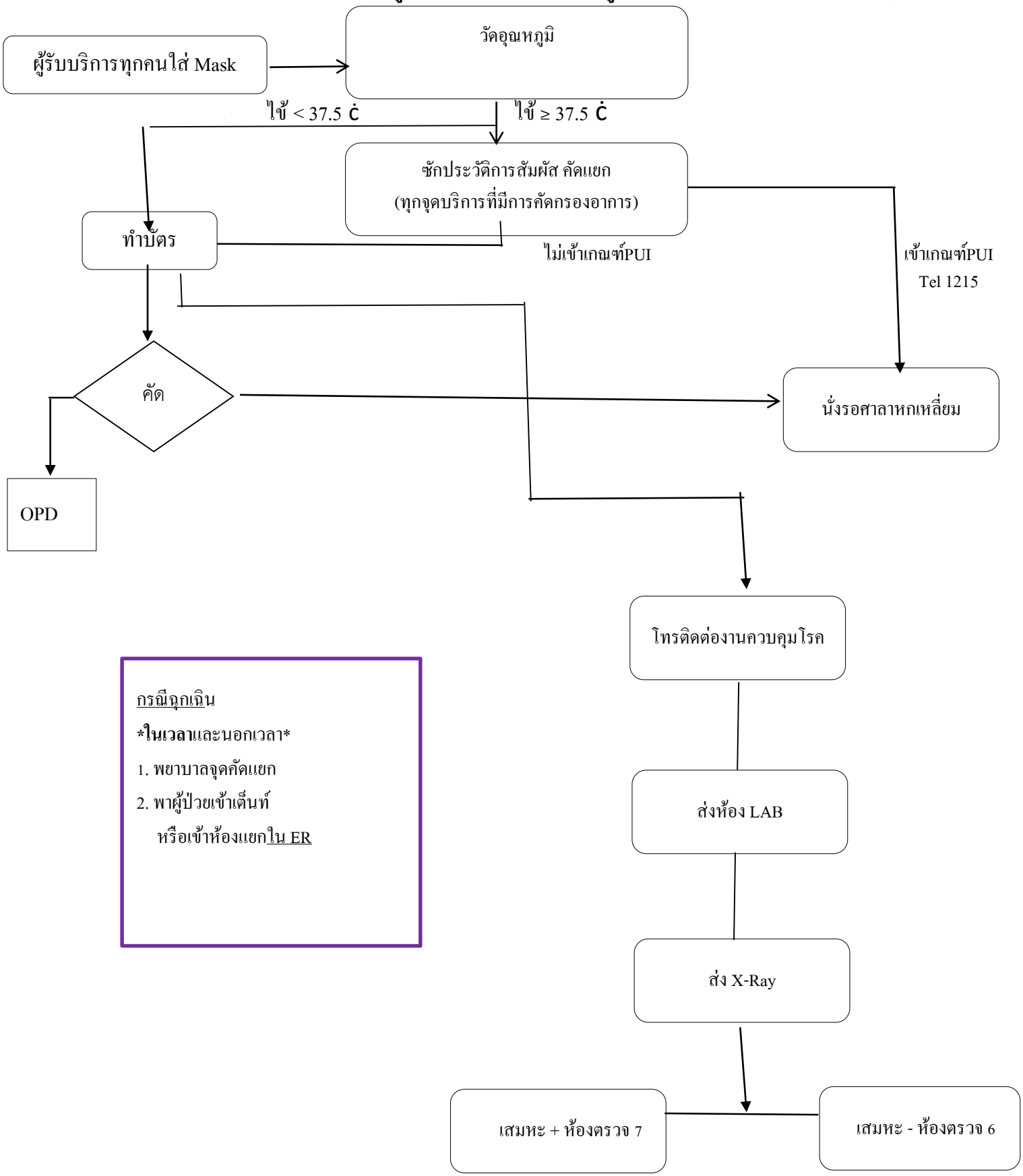

กรณีฉุกเฉิน

***ในเวลา**และนอกเวลา*

1. พยาบาลจุดคัดแยก
2. พาผู้ป่วยเข้าเต็นท์
   หรือเข้าห้องแยกใน ER

ปรับปรุง 18 พฤศจิกายน 2564

WI – BANH – IC - 002